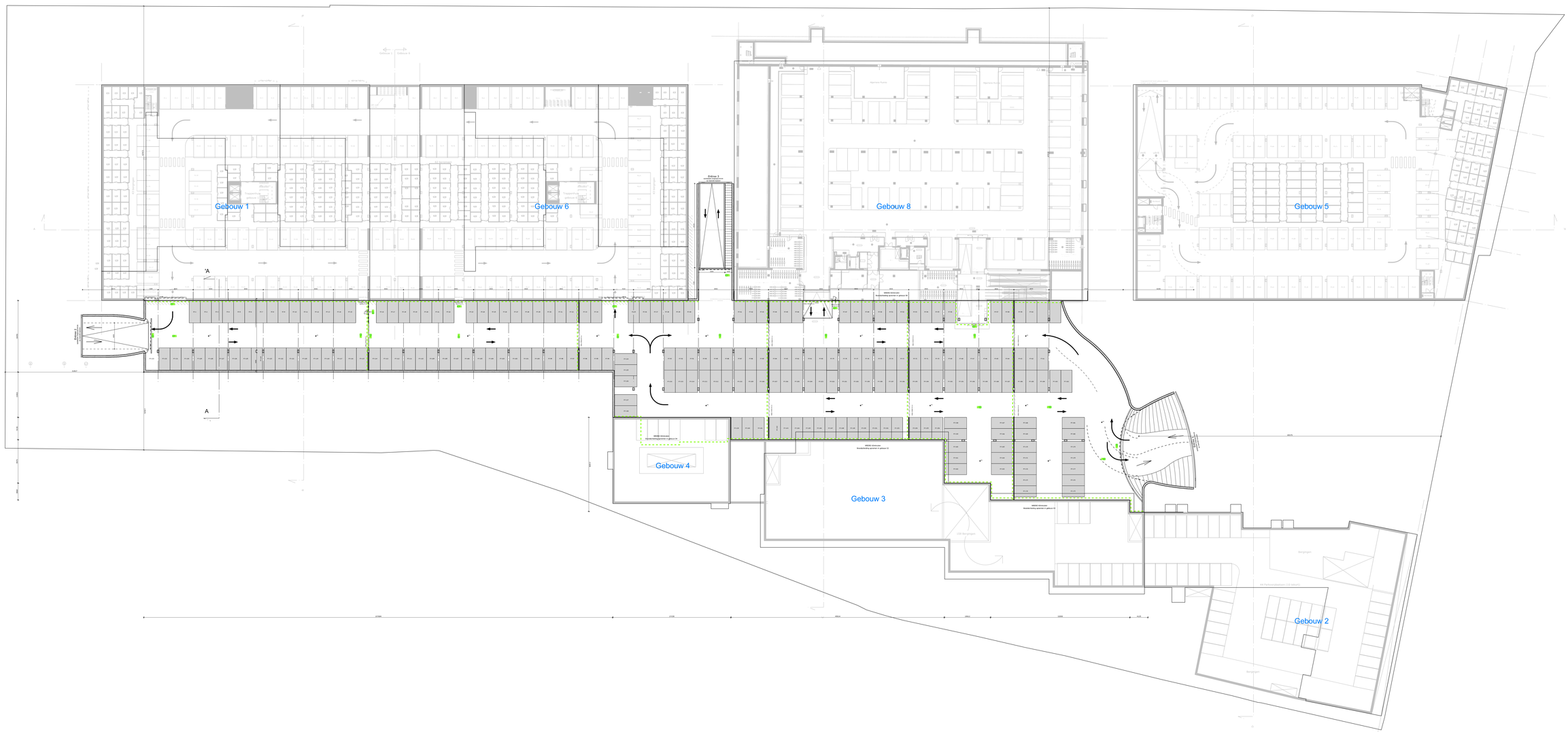

Renvooi bouwkundig

- beton
- baksteen
- gipsbeton
- gasbeton
- kalkzandsteen
- hemelwaterafvoer
- 30 min. WBDBO
- 60 min. WBDBO
- 60 min. WBDBO
- deur zelfsluitend
- Deur van binnen uit zonder sleutel te openen. ruimte v.v. noodverlichting
- vluchtwegaanduiding vlgs NEN 6068:2002 nooknoeder vlgs. NEN 2555 deze dienen voorzien te zijn van een back-up batterij. Tevens dienen deze onderling gekoppeld te zijn.
- ventilatierooster
- vloerverwarming
- mech. ventilatie ventiel
- mk meterkast
- stl. standleiding

Legenda

1. Het bouwen dient te geschieden overeenkomstig de eisen van het bouwbesluit 2012 zoals deze luidt ten tijde van indiening bouwaanvraag.
2. De constructie dient te worden uitgevoerd volgens de tekening en berekening van de constructeur.
3. Het ontwerp blijft te allen tijde eigendom van EVE Architecten BV
4. Voor alle werkzaamheden van EVE Architecten BV is DNR 2011 van toepassing.
5. Alle wijzigingen dienen door EVE Architecten BV goedgekeurd te worden.
6. Dit zijn bouwaanvraagtekeningen en derhalve niet bestemd voor de uitvoering.

EVE Architecten BV
Ernst Plechtstraat 2
Postbus 155
7440 AC Nijverdal

T 0548 - 61 69 10
E info@eve.nl
I www.eve.nl
K.v.K. nr. 08090689

eve ARCHITECTEN

Project
Plaza West Haarlem
Menno Simonszweg 101
2014XA Haarlem

Opdrachtgever
Plaza West Haarlem B.V.
Zwolseweg 1
7731BC Ommen

Hoofdarchitect
ir. Edwin van Elk

Ontwerper

Projectmanager
ing. Arie-Jan Fransen

Bouwkundig tekenaar
ing. Lennaert Heet

Datum getekend
29 juli 2016

Datum gewijzigd
25 oktober 2016

Tekening
Kidder

Status
Voorlopig

Schaal
1:200

DO2635-7-001
DEFINITIEF ONTWERP

© 2016 EVE Architecten BV. Alle rechten voorbehouden.